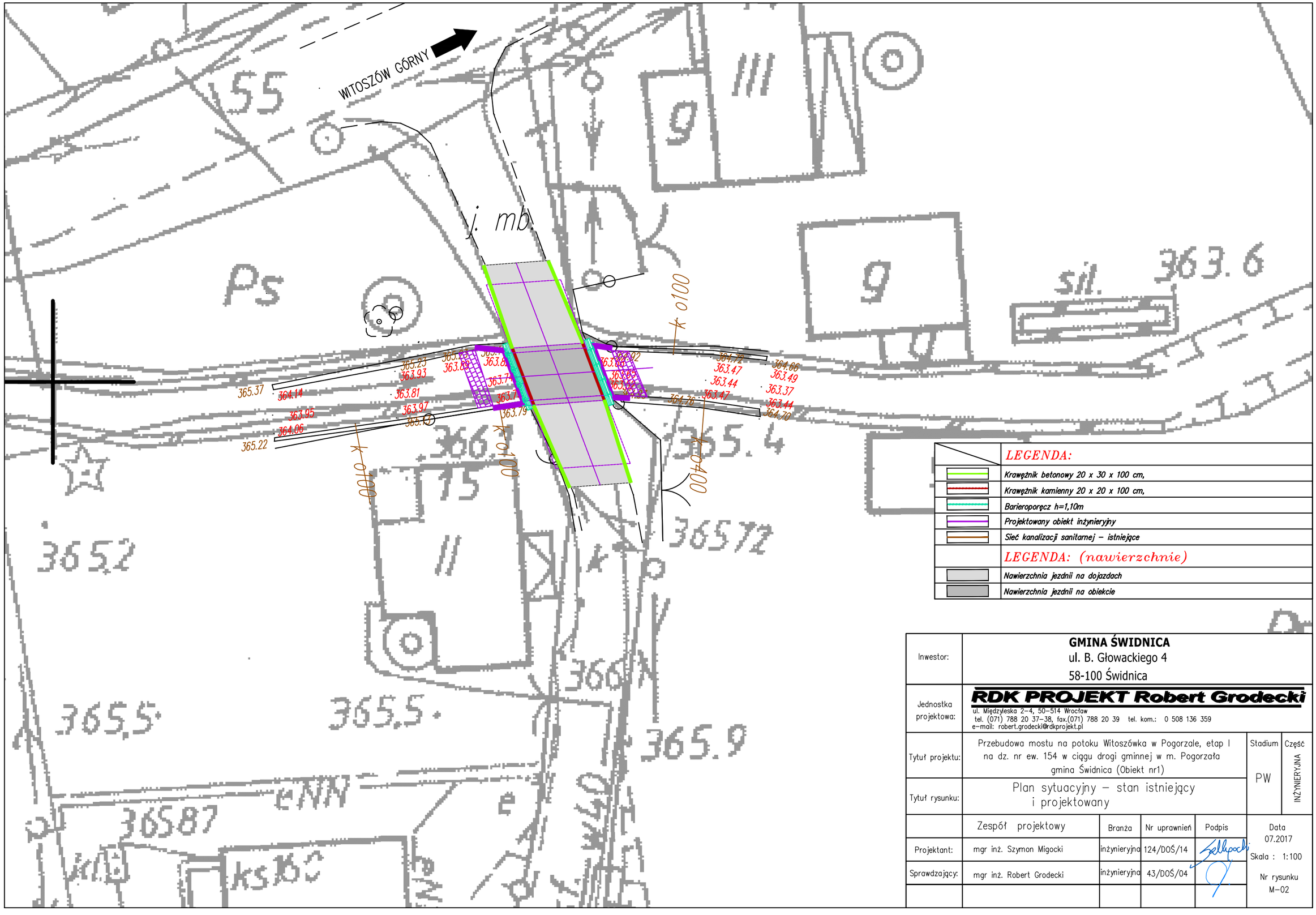

Inwestor:	**GMINA ŚWIDNICA** ul. B. Głowackiego 4 58-100 Świdnica				
Jednostka projektowa:	**RDK PROJEKT Robert Grodecki** ul. Międzyleska 2-4, 50-514 Wrocław tel. (071) 788 20 37-38, fax.(071) 788 20 39 tel. kom.: 0 508 136 359 e-mail: robert.grodecki@rdkprojekt.pl				
Tytuł projektu:	Przebudowa mostu na potoku Witoszówka w Pogorzale, etap I na dz. nr ew. 154 w ciągu drogi gminnej w m. Pogorzała gmina Świdnica (Obiekt nr1)			Stadium PW	Część INŻYNIERYJNA
Tytuł rysunku:	Plan sytuacyjny – stan istniejący i projektowany				
	Zespół projektowy	Branża	Nr uprawnień	Podpis	Data 07.2017
Projektant:	mgr inż. Szymon Migocki	inżynieryjna	124/DOŚ/14		Skala : 1:100
Sprawdzający:	mgr inż. Robert Grodecki	inżynieryjna	43/DOŚ/04		Nr rysunku M-02